

Soubor:Močový měchýř- Urinary bladder, HE 5x (2).jpeg

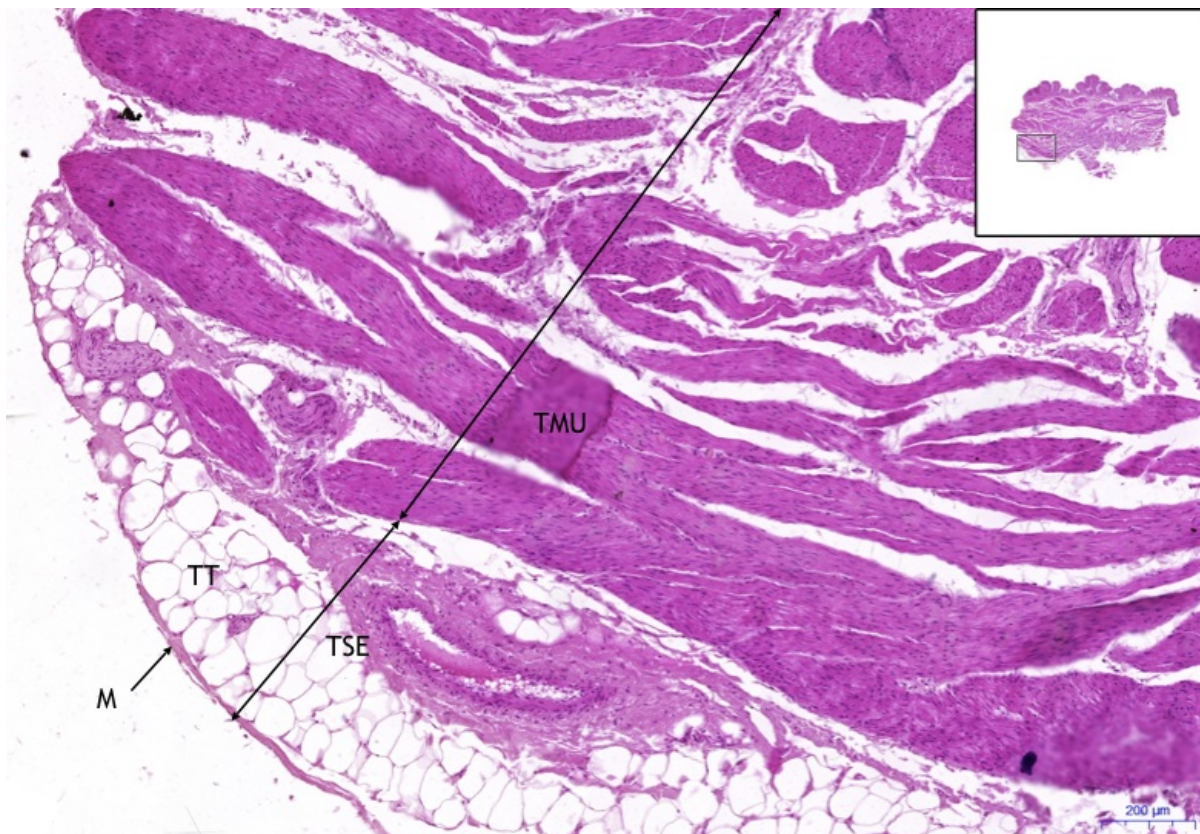

No higher resolution available.

Močový_měchýř-_Urinary_bladder,_HE_5x_(2).jpeg (783 × 540 pixels, file size: 686 KB, MIME type: image/jpeg)

Popis

Popis	Močový měchýř/ Urinary bladder, HE 5x (2)
Zdroj	vlastní dílo
Datum	2018-11-18
Autor	Ústav histologie a embryologie 3. LF UK

Licence	<p>Tento soubor podléhá licenci Creative Commons <i>Uvedte původ - Neužívejte komerčně - Nezpracovávejte</i> 3.0 Česko (http://creativecommons.org/licenses/by-nc-nd/3.0/cz/deed.cs)</p> <p>Dílo smíte:</p> <ul style="list-style-type: none">▪ Šířit — kopírovat, distribuovat a sdělovat veřejnosti. <p>Za těchto podmínek:</p> <ul style="list-style-type: none">▪ Uvedte původ — Máte povinnost uvést údaje o autorovi a tomto díle způsobem, který stanovil autor nebo poskytovatel licence (ne však tak, aby vznikl dojem, že podporují vás nebo způsob, jakým dílo užíváte).▪ Nezpracovávejte — Toto dílo nesmíte pozměňovat, doplňovat, využívat celé nebo částečně v jiných dílech.▪ Neužívejte komerčně — Toto dílo nesmíte využít pro komerční účely. <p>Toto shrnutí vyjadřuje v obecném jazyce základní podmínky licenčního ujednání Creative</p>
----------------	---



Commons (<https://creativecommons.org>), které je pro vás závazné v plném znění. Existenci zde uvedené verze licence ověříte pomocí zkoušky funkčnosti odkazu na ni (<http://creativecommons.org/licenses/by-nc-nd/3.0/cz/deed.cs>).

Licence

File history

Click on a date/time to view the file as it appeared at that time.

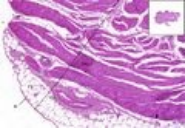
	Date/Time	Thumbnail	Dimensions	User	Comment
current	22:15, 18 November 2018		783 × 540 (686 KB)	Mr.neuron (talk contribs)	{{Soubor popis = Močový měchýř/ Urinary bladder, HE 5x (2) zdroj = {{vlastní dílo}} datum = 2018-11-18 autor = Ústav histologie a embryologie 3. LF UK licence = {{cc by-nc-nd 3.0 cz}} } } Kategorie:Histologické preparáty [[Kategori...

You cannot overwrite this file.

File usage

The following page uses this file:

- Močový měchýř / Urinary bladder – HE